SITZUNGSVORLAGE

Radweg Güglingen - Pfaffenhofen Neubau Teilabschnitt

Gremium	Öffentlichkeitsstatus	Datum	TOP
Gemeinderat	öffentlich	11.3.2025	3

Beschlussvorschlag:

1. Der Neubau des beschriebenen Teilstücks des Radweges zwischen Güglingen und Pfaffenhofen wird nach Förderzusage durch das RP Stuttgart vom Ing. Büro Ippich ausgeschrieben.
2. Die Verwaltung wird ermächtigt, den Auftrag für den Bau des Radweges zu vergeben, sofern der Kostenrahmen eingehalten ist.

Abstimmungsergebnis		
	Anzahl	
JA-Stimmen		
NEIN-Stimmen		
Enthaltungen		

Sachverhalt:

Der Radweg zwischen Göglingen und Pfaffenhofen entlang der Zaber wird gut genutzt. Der Abschnitt zwischen dem TC blau-weiß und dem Beginn der Bebauung in Pfaffenhofen ist bisher aber nur rudimentär ausgebaut und der Zustand des Weges wird von den Nutzern immer wieder bemängelt.

Im Wegbereich sind keine Schutzgebiete ausgewiesen, sodass die Verbreiterung des Weges auf die Rad- und Fußwegnorm von 2,50 m möglich ist.

Gemeinsam mit Pfaffenhofen soll dieser Wegabschnitt nun mit Fördermitteln des Landes nach der Verwaltungsvorschrift zur Durchführung des LGVFG (Landesgemeinerverkehrsfinanzierungsgesetz) daher neu gebaut werden.

Die Herstellungskosten belaufen sich laut Berechnungen des Ing. Büro Ippich auf knapp 60.000,00 €. Die Förderung deckt davon 50 % ab (30.000,00 €) ab.

Von den restlichen 30.000,00 € werden Stand heute noch 30 % vom Landkreis übernommen, da der Weg als Maßnahme zum Radverkehrskonzept des Landkreises Heilbronn gehört.

Die restlichen Kosten werden dann zwischen Pfaffenhofen und Göglingen 50:50 aufgeteilt.

Der Gemeinderat wird gebeten, den Entwurfsplanungen des Ing. Büro Ippich zuzustimmen und nach Eingang des Förderbescheids die Arbeiten auszuschreiben und weiter die Verwaltung zu ermächtigen, nach Eingang der Angebote den Bau des Radweges zu beauftragen.

Im Haushalt sind für das Jahr 2025 für den Bau des Radweges 50.000,00 € angemeldet.

25.02.2025 / Hirschmann

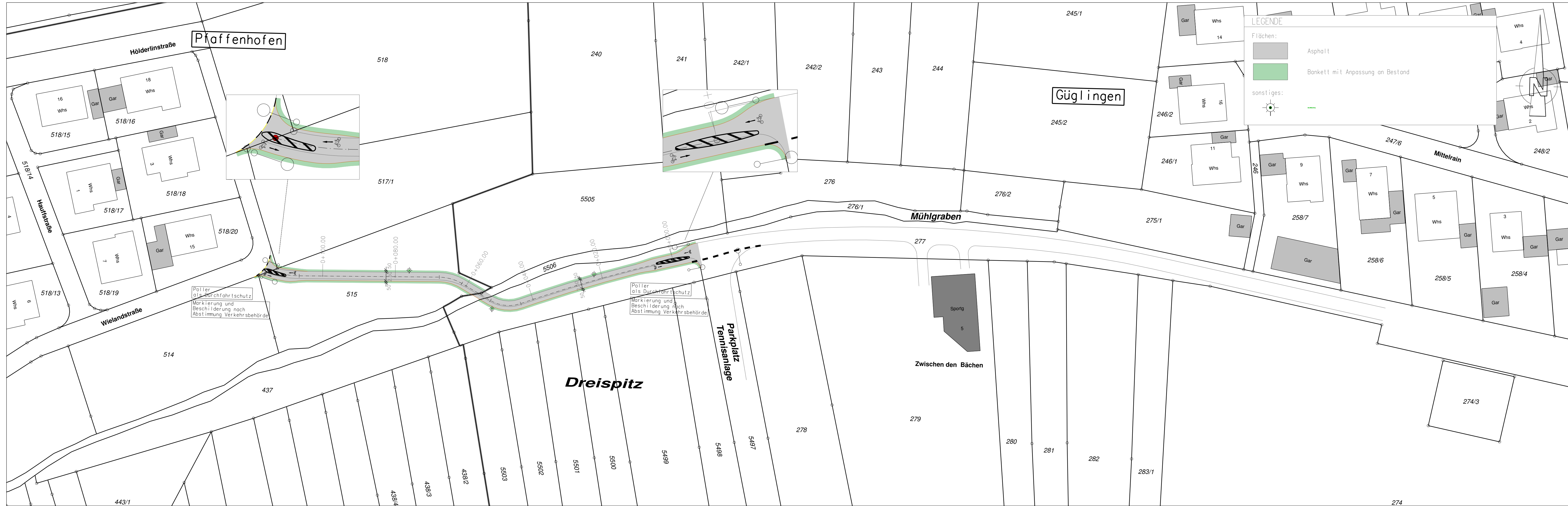

Index	Datum	Änderung

PLANVERFASSER INGENIEURBÜRO IPPICH <small>Int. Dipl.-Ing. (FH) Volker Martin, Bachelordipl. Ingenieur Infrastruktur- und Verkehrsplanung</small>		Alee 10 74336 Erackenheim	Telefon 07135 - 930 669 - 0 Telefax 07135 - 930 669 - 9	Info@ib-ippich.de www.ib-ippich.de	
AUFTRAGGEBER STADT GÜGLINGEN Marktstraße 19-21 74363 Güglingen					
PROJEKTBEZEICHNUNG Radwegeverbindung Pfaffenhofen					
PLANBEZEICHNUNG Lageplan				Plan-Nr.: G 1 Blattgröße: 1078 mm / 297 mm	Projekt-Nr.: GÜG-Rad-003-2025
PLANSTAND ENTWURFS- / GENEHMIGUNGSPLANUNG		Erstellt: Bauherr		Maßstab: 1 : 500 Datum: 07.02.2025	
INGENIEURBÜRO IPPICH			STADT GÜGLINGEN		

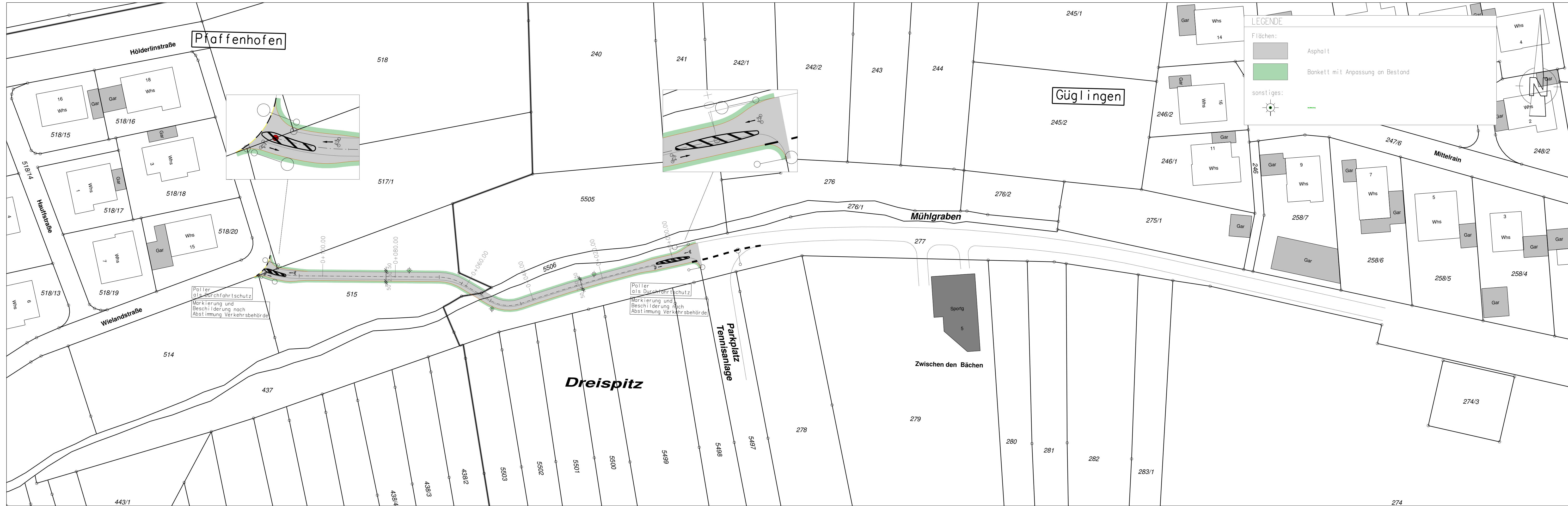

Index	Datum	Änderung

PLANVERFASSER INGENIEURBÜRO IPPICH <small>Int. Dipl.-Ing. (FH) Volker Martin, Bachelordipl. Ingenieur Infrastruktur- und Verkehrsplanung</small>		Alee 10 74336 Erackenheim	Telefon 07135 - 930 669 - 0 Telefax 07135 - 930 669 - 9	Info@ib-ippich.de www.ib-ippich.de	
AUFTRAGGEBER STADT GÜGLINGEN Marktstraße 19-21 74363 Güglingen					
PROJEKTBEZEICHNUNG Radwegeverbindung Pfaffenhofen					
PLANBEZEICHNUNG Lageplan				Plan-Nr.: G 1 Blattgröße: 1078 mm / 297 mm	Projekt-Nr.: GÜG-Rad-003-2025
PLANSTAND ENTWURFS- / GENEHMIGUNGSPLANUNG		Erstellt: Bauherr		Maßstab: 1 : 500 Datum: 07.02.2025	
INGENIEURBÜRO IPPICH			STADT GÜGLINGEN		

Projekt: **Stadt Güglingen**
Radwegeverbindung Güglingen -
Hier: **Pfaffenhofen Lageskizze**

Datum
18.11.2024



Projekt: Stadt Güglingen
Radwegeverbindung Güglingen - Pfaffenhofen Schutzgebiete
Hier:

Datum
 18.11.2024

Alle Schutzgebiete



Im Wegbereich kein Schutzgebiet ausgewiesen

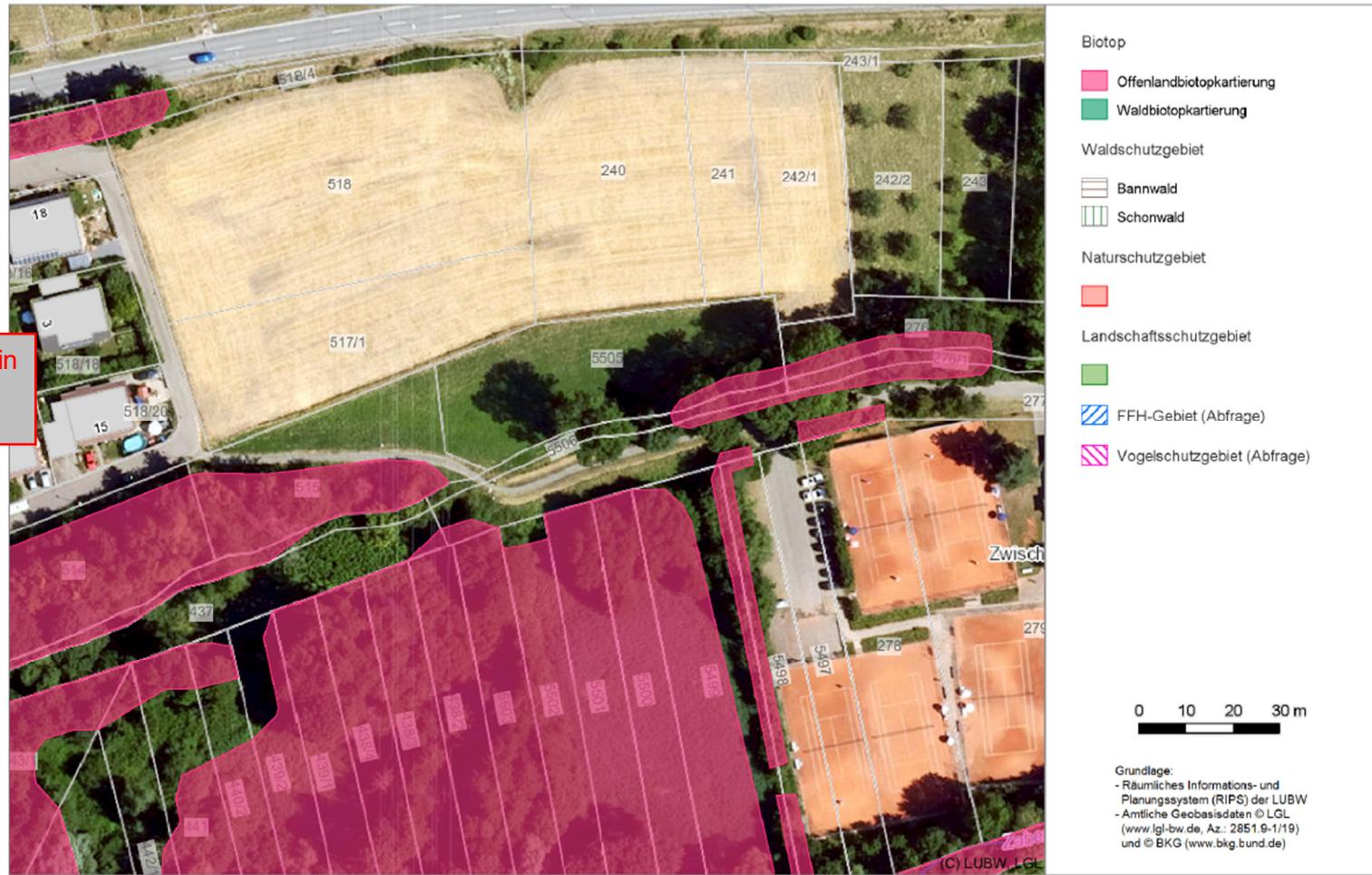

18.11.2024